Trappe de visite 30 cm X 30 cm

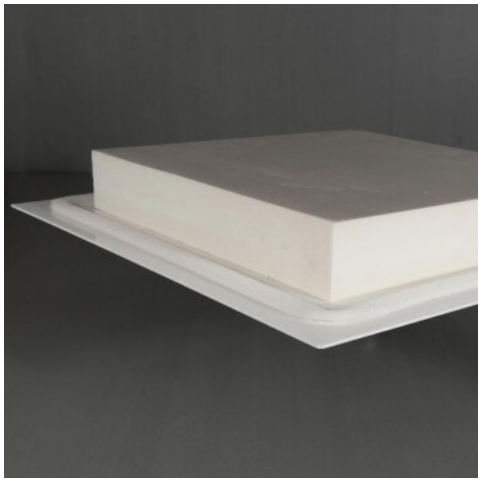

Unité

Trappe de visite pour panneaux isolants

Stock
En stock

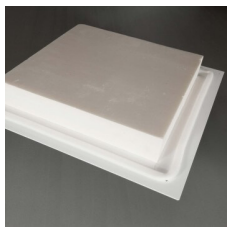

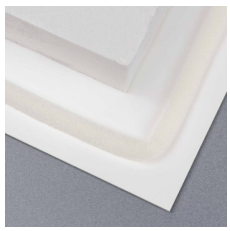

LES ACCESSOIRES INDISPENSABLES

Lot 500 vis autoperceuses 4,2 x 19 mm Acier Zingué tête cylindrique Blanche

DESCRIPTION

- Format ouverture 30 cm x 30 cm (existe en plusieurs dimensions !)
- Dimension totale plaque 40 cm x 40 cm
- Isolant épaisseur 50 mm collé sur plaque PVC
- Fixation par vissage sur panneau isolant

CARACTÉRISTIQUES TECHNIQUES

Une solution simple et professionnelle pour votre trappe de visite pour panneaux isolants : ouverture 30 cm x 30 cm, isolant d'épaisseur 50 mm

- Format ouverture 30 cm x 30 cm
- Dimension totale plaque 40 cm x40 cm
- Isolant épaisseur 50 mm collé sur plaque PVC
- Fixation simple par vissage sur panneau isolant