Plinthe adhésive étanche à lèvres souples blanche

Longueur de 1,50 m

Plinthe composite révolutionnaire qui garantit hygiène, étanchéité, résistance aux chocs et facilité de pose

Stock
En stock

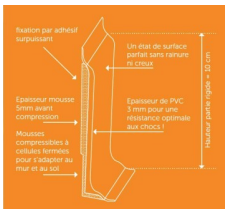

LES ACCESSOIRES INDISPENSABLES

Embout gauche blanc pour plinthe adhésive étanche à lèvres souples

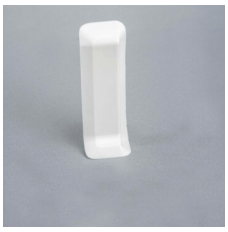

Embout droit blanc pour plinthe adhésive étanche à lèvres souples

Angle externe blanc pour plinthe adhésive étanche à lèvres souples

Connecteur blanc pour plinthe adhésive étanche à lèvres souples

Prévoir un connecteur par plinthe

Angle interne blanc pour plinthe adhésive étanche à lèvres souples

A prendre lorsque vous avez des congés d'angles

DESCRIPTION

- Etanchéité maximale: adhésif surpuissant adapté au collage et à l'utilisation en milieu humide et mousse compressible à l'arrière pour compenser les irrégularités du sol et de la cloison
- Forte résistance aux chocs: mousse compressible et forte épaisseur de la plinthe

Notre plinthe composite blanche a été historiquement créé pour une pose rapide, efficace et étanche sur des panneaux isolants et tous types de cloisons et sols (mur béton, carrelage..), dans l'industrie agroalimentaire et pharmaceutique . Aujourd'hui elle est utilisée dans de nombreux locaux agroalimentaires tels les brasseries, boulangeries, cafétérias, restaurants, cuisines professionnelles, laboratoires, salles propres, débits de boissons...et tous types d'établissements ou magasins sous contrainte d'hygiène et nécessitant le respect de normes strictes (Normes HACCP et autres).

- Design simple et esthétique
- Etat de surface parfait, brillant, sans rainures ni creux, couleur blanche
- Forme pleine et épaisse (3mm) pour une très grande résistance aux chocs et éviter la perforation
- Mousse compressible (5mm) absorbant les chocs
- Étanchéité maximale grâce à ses lèvres souples et à sa mousse compressible à cellules fermées qui compensent les irrégularités du support et à son adhésif surpuissant destiné au collage en milieu humide
- Pièces de finition révolutionnaires: un système de clippage inspiré de l'automobile empêche tout accrochage
- Pose de plinthe adhésive 4 fois plus rapide qu'une plinthe standard à vis
- Dimensions: Hauteur/largeur: 100 mm, disponible en longueur de 1.5 m

Disponible également en gris foncé et en noir !

CARACTÉRISTIQUES TECHNIQUES

Plinthe composite blanche révolutionnaire à lèvres souples et mousse compressible qui garantit hygiène, étanchéité, résistance aux chocs et facilité de pose.

Une plinthe assurant une étanchéité maximale

- Adhésif haute performance spécifiquement destiné au collage en milieu humide
- Mousse compressible assurant un contact parfait entre la plinthe, le mur et le sol, et permettant de compenser les irrégularités du support (panneaux rainurés ou carrelage)
- Pas de zone de rétention de liquides derrière la plinthe grâce à la mousse à cellules fermées

Une plinthe résistante aux chocs

- Forme pleine et épaisse
- Pas de perforation en cas de choc
- Mousse compressible absorbant les chocs
- Adhésif hyper résistant
- Fixation innovante des pièces de finition

Des pièces de finition révolutionnaires

- Un système de clippage inspiré de l'automobile empêchant tout arrachage des pièces
- Un minimum d'espace creux
- Les pièces de finition ont été conçues par un bureau d'étude spécialisé. Nos accessoires bénéficient de la technologie de fixation utilisée dans l'industrie automobile
- Pièces assorties visuellement à la plinthe

Un design simple et esthétique

- Brillance
- Pas d'aspérités et reliefs inutiles
- Pas de cache-vis accumulant la poussière
- Participe à la décoration de vos locaux

Vitesse et facilité de pose

- Fini le vissage
- Vitesse de pose multipliée par 4, au minimum
- Une étanchéité assurée par la mousse et un joint butyl
- Pas de maçonnerie