Rouleau 50m lanière PVC Standard azuré bleu 400mm x 4mm

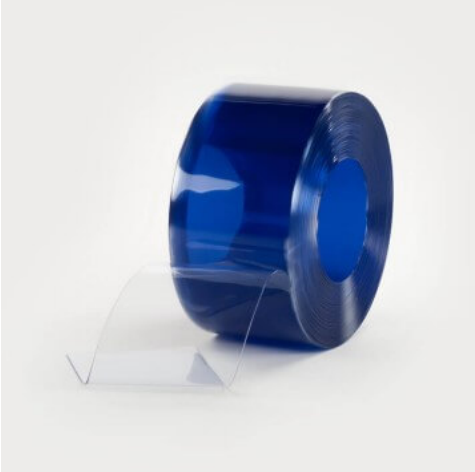

Unité

Lamelle PVC souple pour rideaux et portes isolantes à lanières

Stock
En stock

DESCRIPTION

- Largeur : 400 mm / Longueur 50 M / Épaisseur : 4 mm
- Température d'utilisation : de -25° à +30°
- Transparent azuré bleu pour la visibilité et la sécurité

- Permet de séparer et d'isoler vos pièces du bruit, des poussières, des variations de température (économie d'énergie) et des courants d'air, tout en permettant une circulation aisée
- Couleur: azuré bleu
- Convient pour les chambres froides et congélateur
- Température d'utilisation : de -25° à +30°
- Découpe : aisée
- Entretien et nettoyage facile

CARACTÉRISTIQUES TECHNIQUES

Réalisez vous même vos rideaux à lanières azuré bleu avec nos rouleaux Grand froid de qualité professionnelle.

Dimensions

- Largeur : 400 mm

- Épaisseur : 4 mm

- Longueur du rouleau : 50 m

Caractéristiques

- Couleur : azurée bleue

- Convient pour les chambres froides et congélateurs

- Température d'utilisation : de -25° à +30° (température de rupture au froid : -40°)

- Atténuation sonore supérieure à -35dB comme toutes nos lanières PVC souples pour rideaux et portes isolantes

- Découpe : aisée

- Entretien et nettoyage facile

- Bords arrondis pour éviter de se blesser lors des franchissements et limiter

les rayures dues au contact lamelle/lamelle

Destinations/Usages

- Chambres froides

- Congélateurs

- Entrepôts réfrigérés

SPECIFICATIONS TECHNIQUES

PROPRIETE	Norme	Unité	Grand Froid
Transmission de la lumière	ASTM D 1003	%	85
Dureté shore A	EN ISO 868	Sh A	65
Résistance au déchirement	DIN 53515	N/mm	28
Contrainte à la rupture	ASTM D 638 EN ISO 527	N/mm²	12
Allongement à la rupture		%	390
Allongement après rupture		%	76
Conductivité thermique	ASTM C 177	W/m.K	0,16
Température de rupture au froid	ISO 8570	°C	-40
Température d'utilisation (Min.)	EN 1876	°C	-25
Température d'utilisation (Max.)		°C	+30
Temp. de ramollissement (Vicat)	EN ISO 306	°C	48
Capacité thermique	ISO 11357	kJ/kg.K	1,6
Atténuation sonore	DIN 52210	dB	>35
Réaction au feu	NF P 92-507 AS/NZS 3837 DIN 4102	Classe	-
Filtration UV/IR	EN 1598	Filtre	-
Résistance aux UV	ISO4892	-	Oui
Aptitude à la charge	IEC 61087	Eteincelles	Oui
Résistivité surfacique	IEC 60093	Ω/□	4.10^{13}
Absorption d'eau	EN ISO 62	%	-0,2
Anti-insectes	-	-	Non
Densité	ASTM D 792	g/cm^3	1,18