Embout droit gris foncé pour plinthe adhésive étanche à lèvres souples

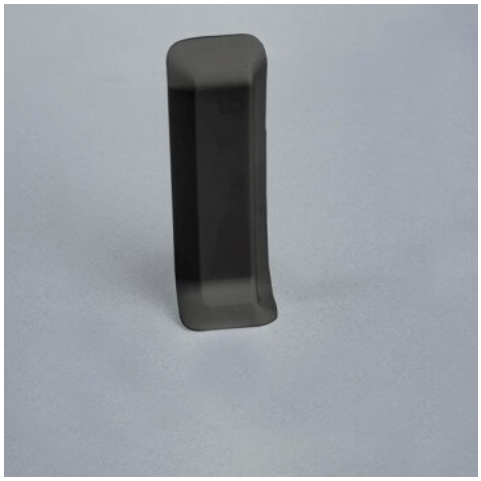

Unité

Pièce de finition pour plinthe adhésive étanche à lèvres souples

Stock
En stock

LES ACCESSOIRES INDISPENSABLES

Lot 500 vis autoperceuses 4,2 x 19 mm Acier zingué à tête fraisée plate et embout carré

Mastic silicone fongicide neutre alimentaire - cartouche de 300ml

Pour garantir l'étanchéité

DESCRIPTION

- Ferme l'extrémité droite de la ligne de plinthe
- Assure une finition soignée
- Un minimum d'espace creux, Fixation par vis cachées

L'embout droit gris foncé permet de fermer de manière esthétique et étanche l'extrémité droite d'une ligne de plinthe adhésive étanche à lèvre souple.

L'embout droit fait partie des pièces de finition pour notre plinthe adhésive étanche à lèvre souple gris foncé qui ont été conçues par un bureau d'étude spécialisé et bénéficient de la technologie de fixation utilisée dans l'industrie automobile empêchant tout arrachage des pièces. Cette technologie exclusive sur notre produit assure un niveau de finition parfait et des performances constantes dans le temps.

CARACTÉRISTIQUES TECHNIQUES

L'embout droit gris foncé vous garantit une finition parfaite grâce à son système de clippage inspiré de l'automobile et empêchant tout arrachage de la pièce.

Des pièces de finition révolutionnaires :

- Un système de clippage inspiré de l'automobile empêchant tout arrachage des pièces
- Un minimum d'espace creux
- Les pièces de finition ont été conçues par un bureau d'étude spécialisé. Nos accessoires bénéficient de la technologie de fixation utilisée dans l'industrie automobile

Vitesse et facilité de pose :

- Vissage de l'embase à l'extrémité d'une longueur de plinthe adhésive étanche à lèvres souples (laisser 3 mm entre la plinthe et l'embase)
- Clippage de l'embout droit dans l'embase